ΤΑ ΜΑΚΕΔΟΝΙΚΑ ΣΗΜΕΡΑ

14η Έκτακτη γενική συνέλευση Μακεδονικών Περιφερειακών

Author: Γιάννης Αντωνιάδης - Published 27/12/2024 13:19

Θέμα: Εξουσιοδότηση στον Ν. Σφουγγαρά και έγκριση πώλησης των συμμετοχών της Netconnect και της CC-lit
Ώρα και τόπος: 12:00 | 30/12/2024, διαδικτυακή πλατφόρμα Zoom
Zoom link: https://us02web.zoom.us/j/9229536934

Read More
0 comments

13η Έκτακτη γενική συνέλευση Μακεδονικών Περιφερειακών

Author: Γιάννης Αντωνιάδης - Published 13/12/2024 15:53

Ώρα και τόπος: 18:00 15/12/2024, διαδικτυακή πλατφόρμα zoom

Zoom link: https://us02web.zoom.us/j/9229536934

Θέμα: Παροχή εγγύησης από τον συνεταιρισμό στην ΝΕΤΚΟΝΝΕΚΤ για σύμβαση αλληλόχρεου λογαριασμού για κεφάλαιο κίνησης 100.000€.

Read More
0 comments

Το PcShop εξελίσσεται σε www.pcshop.gr

Author: Τάκης Βοκολίδης - Published 23/10/2024 16:04

Το παρακάτω μήνυμα πήγε σε όλες τις εταιρικές επαφές μας

Από το 2005 που άνοιξε το πρώτο cash&carry μόνο για επαγγελματίες της πληροφορικής στην Αθήνα, ως το 2007 που άνοιξε το δεύτερο PcShop στη Θεσσαλονίκη και ως το 2011 που εμφανίστηκε το pcshop.gr - πιο πολύ ως ιντερνετικό βοήθημα για την λειτουργία των φυσικών καταστημάτων - πέρασαν κοντά 20 χρόνια.
Σε αυτό το διάστημα έγιναν πολύ σημαντικές αλλαγές στην αγορά μας που σημαδεύτηκε από την οικονομική κρίση χρέους (2009-2018), την πανδημία του COVID, την κατάρρευση των παγκόσμιων εφοδιαστικών αλυσίδων μέχρι και την ουκρανική κρίση.
Οι νέες συνθήκες μας οδηγούν στο κλείσιμο του κύκλου με τα φυσικά καταστήματα και στο άνοιγμα ενός νέου κύκλου με ανάπτυξη σε καθαρά ψηφιακή βάση.
Από τις 25 Οκτωβρίου όλα θα είναι pcshop.gr με στόχο:

- μείωση κόστους και καλύτερες τιμές για τους συνεργάτες μας

Μακεδονικά Περιφερειακά

- καλύτερη διαθεσιμότητα προϊόντων από την κεντρική αποθήκη στην Αθήνα
- ενιαία ποιότητα εξυπηρέτησης για όλη την Ελλάδα
- να πληρώνετε μόνον αυτό που παίρνετε
- να συνεχίσουμε να έχουμε τις καλύτερες νόμιμες τιμές χωρίς καμία υποχώρηση στην παραοικονομία

Η 25η Οκτωβρίου θα είναι η τελευταία μέρα λειτουργίας των φυσικών καταστημάτων PcShop στη Θεσσαλονίκη και στην Αθήνα και σας καλωσορίζουμε στο www.pcshop.gr.

Το επόμενο διάστημα - ελπίζουμε και με την βοήθειά σας - θα βελτιώνουμε τη λειτουργία μας διαρκώς, έτσι ώστε η ψηφιακή συνεργασία μας να γίνει η καλύτερη δυνατή.
Για περισσότερες πληροφορίες είμαστε στη διάθεσή σας στο τηλέφωνο 801 700 7467 ή 211 770 7467.

φιλικά
το Team του pcshop.gr

0 comments

Στελέχωση logistics

Author: Λένα Καραγιάννη - Published 18/07/2024 13:09

Στα πλαίσια της οργάνωσης η εταιρεία μας αναζητά προσωπικό για την κάλυψη των παρακάτω θέσεων στις εγκαταστάσεις μας στο Ρέντη :

Read More
0 comments

Εντυπωσιάστηκα!

Author: Τάκης Βοκολίδης - Published 04/06/2024 14:56

0 comments

The first Synology Solution Day in Greece!

Author: Σωτήρης Κεκελέκης - Published 02/11/2023 15:44

2 comments

Μακεδονικά Περιφερειακά

Ηλιοβασίλεμα στο Πηγάδι στο εξοχικό του Συνεταιρισμού

Author: Τάκης Βοκολίδης - Published 08/07/2023 13:19

0 comments

Κατάψυξη για το old.netconnect.gr και Ευχαριστίες στο Tiki Wiki Έκδοση 1.9.9.

Author: Γιάννης Αντωνιάδης - Published 15/06/2023 12:35

Read More

0 comments

Σχετικά με την ΚΑΛΟ

Author: Τάκης Βοκολίδης - Published 05/03/2023 13:46

Πήραν την ΚΑΛΟ και τη ρίξαν... στον γιαλό

Άρθρο στην ΕφΣυν της Χριστίνας Πάντζου και της Αφροδίτης Τζιαντζή εδώ το πρωτότυπο

Read More

0 comments

Από την εκδήλωση του ΕΛΚΕΣΟ για την σοσιοκρατία

Author: Τάκης Βοκολίδης - Published 31/10/2022 11:49

0 comments

Περιφερειακά

Χρόνια Πολλά στους 4 Δημήτρηδες του Συνεταιρισμού

Author: Αντώνης Κιρσανίδης - Published 26/10/2022 09:00

Υγεία χαμόγελα και απο ένα εκατομμύριο ευρώ στον καθένα εύχομαι😀

5 comments

Εκδήλωση για την Σοσιοκρατία

Author: Τάκης Βοκολίδης - Published 11/10/2022 13:07

Ελάτε να γνωρίσετε την Σοσιοκρατία

Τα Μακεδονικά Περιφερειακά επέλεξαν από την ίδρυσή τους τη Σοσιοκρατία ως βασικό εργαλείο διοίκησης, επίτευξης των στόχων και διαφύλαξης των αξιών του συνεταιρισμού.
Η εμπειρία μας με την σοσιοκρατική κυκλική μέθοδο διακυβέρνησης, με κάνουν να συνιστώ ανεπιφύλακτα τουλάχιστον τη γνωριμία με την Σοσιοκρατία, σε όσους θέλουν να μοιραστούν εξουσία ή να διαχειριστούν κάτι από κοινού!
Στην εκδήλωση μεταξύ άλλων θα συμμετέχει και η Barbara Strauch από το Αυστριακό Κέντρο Σοσιοκρατίας που έχει παίξει σημαντικό ρόλο στην ανάπτυξη της μεθόδου και οι εμπειρίες της είναι πολύτιμες.
Μια μικρή παρουσίαση της δικής μας εμπειρίας στα Μακεδονικά θα έχω την ευκαιρία να κάνω και εγώ.

3 comments

Μακεδονικά Περιφερειακά

Από τη συναυλία του συνάδελφου Πάνου στις 17/6

Author: Τάκης Βοκολίδης - Published 26/06/2022 22:15

Τώρα και με ήχο 😀

4 comments

Χρόνια πολλά Κώστα Δ.!

Author: Lydia Sixpence - Published 24/06/2022 08:15

8 comments

Χρόνια πολλά Χρήστο!

Author: Lydia Sixpence - Published 16/06/2022 08:05

9 comments

Χρόνια πολλά Lousina!

Author: Lydia Sixpence - Published 14/06/2022 09:00

11 comments

Χρόνια σας πολλά Πέτρο & Παναγιώτη!

Author: Δήμητρα Καφαδάρη - Published 31/05/2022 08:00

Χαρούμενα γενέθλια και ότι επιθυμείτε!

12 comments

Μακεδονικά Περιφερειακά

Ευχές...

Author: Τάκης Βοκολίδης - Published 21/04/2022 13:03

Από την Τήνο σας εύχομαι όλους από καρδιάς καλό Πάσχα. Η ευχή για υγεία και ειρήνη έχει πάρει φέτος μια πιο πραγματική και τρομακτική διάσταση για αυτό η ευχή μου είναι, όσο μπορώ πιο ουσιαστική και ενισχυμένη!
Ας μπορέσουμε σαν συλλογικότητα αλλά και σαν άτομα να κάνουμε εν μικρώ ότι περνάει από το χέρι μας να είναι ο κόσμος μας, έστω ο μικρόκοσμος του Συνεταιρισμού μας, ένα καλύτερο μέρος να ζείς.

1 comment

Χρόνια Πολλά στην Καραγιάννη Λένα & Παππά Νίκο!

Author: Δήμητρα Καφαδάρη - Published 31/03/2022 00:01

Χρόνια σας πολλά και στους δύο! Πάντα επιτυχίες!

6 comments

Χρόνια Πολλά Τάκη!!!!!!!!

Author: Λένα Καραγιάννη - Published 14/02/2022 13:59

.

Πολύχρονος και υγιής😀

2 comments

Οι τιμές από την Nvidia ανεβαίνουν ξανά...

Author: Δημήτρης Γιαννόπουλος - Published 04/02/2022 10:13

Στις σειρες RTX3000
https://www.notebookcheck.net/Nvidia-officially-increases-RTX-30-Series-GPU-prices-in-Europe-even-further.594698.0.html

0 comments

Μακεδονικά Περιφερειακά

2021->2022

Author: Λένα Καραγιάννη - Published 30/12/2021 10:12

.

Το 2021 τελειώνει δίνοντας τη σκυτάλη σ΄ένα **ελπιδοφόρο** 2022.
Μόνο έτσι μπορώ να δω τη χρονιά που έρχεται, αφού η επιτυχία συνδέεται με τη δυναμική του Συνεταιρισμού. **Δυναμική – Δυναμικό**, επίθετο σπουδαίο για τη μοναδικότητά μας.

Οι ρωγμές δεν είναι μεγάλες, είναι τόσες ώστε να φέρνουν ευκαιρίες και προκλήσεις, για να μη μένουμε στάσιμοι.

Εύχομαι μια χρονιά με επιτυχίες – όπου τις θέλει ο καθένας – και μη ξεχνάμε ότι ***η επιτυχία και η αποτυχία έχουν να κάνουν κυρίως με τον σκοπό και όχι με το αποτέλεσμα, γιατί αυτός εξαρτάται από εμάς, ενώ εκείνο όχι πάντα. Κι αν κάτι πρέπει να μας λυπεί δεν είναι τόσο η αδοξία όσο η απραξία*** (Αριστοτελική φιλοσοφία)

Καλή Χρονιά αγαπημένοι και αγαπημένες

1 comment

Καλές γιορτές !!!

Author: Νίκος Ντούσεκ - Published 08/12/2021 11:30

*
*
Με
υγεία
πολύ αγάπη
αμέτρητες χαρές
και ότι καλύτερο σε εσάς
και τις οικογένειες σας
!!

3 comments

1η Συνάντηση της εσωτερικής ομάδας ΣΚΜ

Author: Τάκης Βοκολίδης - Published 15/11/2021 12:37

Η εσωτερική ομάδα ΣΚΜ, που είναι η μετεξέλιξη του κύκλου εφαρμογής της ΣΚΜ, θα συναντηθεί για πρώτη φορά, και μάλιστα αληθινά, στο Φτελιό, την Παρασκευή, Σάββατο και Κυριακή 3, 4 και 5 του Δεκέμβρη.
Στόχος είναι να δούμε που βρισκόμαστε με την εφαρμογή της ΣΚΜ, τι αποκομίσαμε από το

Μακεδονικά Περιφερειακά

7ήμερο σεμινάριο, και να προγραμματίσουμε τα επόμενα βήματα.

ΣΚΜ = Σοσιοκρατική Κυκλική Μέθοδος

1 comment

Χρόνια Πολλά Γιάννη Α.!!!

Author: Lydia Sixpence - Published 11/11/2021 09:56

0 comments

Αποφασίστηκε η ''Πολιτική εκπαίδευσης και μόρφωσης μελών'' του Συνεταιρισμού μας

Author: Τάκης Βοκολίδης - Published 09/11/2021 21:00

Ο Συνεταιρισμός μας έχει ορίσει σαν μια από τις βασικές του αξίες την ανάπτυξη, εκπαίδευση και μόρφωση των μελών του.
Για να δώσουμε πραγματική υπόσταση σε αυτό αποφασίστηκε η πολιτική του σχετικά με την εκπαίδευση και τη (επι)μόρφωση των μελών του:

- υποστήριξη και ενθάρρυνση όλων των συνεταιριστών στη συμμετοχή σε προγράμματα εκπαίδευσης, μόρφωσης και επιμόρφωσης
- υποστηρίζουμε από την απλή απόκτηση δεξιοτήτων, όπως διπλώματα οδήγησης, μέχρι και μεταπτυχιακές σπουδές
- ο συνεταιρισμός καθορίζει ετήσιο κονδύλι για αυτό τον σκοπό και αναλαμβάνει το 95% του κόστους εκπαίδευσης

Ξεκινάμε με ετήσιο κονδύλι 15.000€ και μέγιστη ανά άτομο ετήσια υποστήριξη 2.500€ και βλέπουμε πως θα αξιοποιηθεί το πρόγραμμα.

Αφήστε τη φαντασία σας ελεύθερη και ξαναπιάστε τα όνειρά σας από εκεί που τα ξεχάσατε!

0 comments

Τα νέα μέτρα covid...

Author: Τάκης Βοκολίδης - Published 03/11/2021 11:09

θα ισχύουν από το Σάββατο 6 Νοεμβρίου! Την Παρασκευή περιμένουμε να διαβάσουμε την ΚΥΑ για να δούμε τι επιπτώσεις θα έχει σε μας.

Μακεδονικά Περιφερειακά

0 comments

ΣΥΓΧΑΡΗΤΗΡΙΑ Λουσίνα...

Author: Lydia Sixpence - Published 03/11/2021 09:50

... για την απόκτηση της Ελληνικής υπηκοότητας!
Χρειάζεται θάρρος, προσπάθεια και δέσμευση για να ζήσεις σε μια άλλη χώρα και τα κατάφερες !!!

Well Done Λουσίνα!!!

6 comments

CYBER ALERT

Author: Λένα Καραγιάννη - Published 01/11/2021 10:51

Το τελευταίο διάστημα έχει ενταθεί το phishing με την αποστολή μαζικών mails.

Προσοχή και στους επαγγελματικούς αλλά και στους προσωπικούς λογαριασμούς σας!!!

Από τη Διεύθυνση Δίωξης Ηλεκτρονικού Εγκλήματος :

Μακεδονικά Περιφερειακά

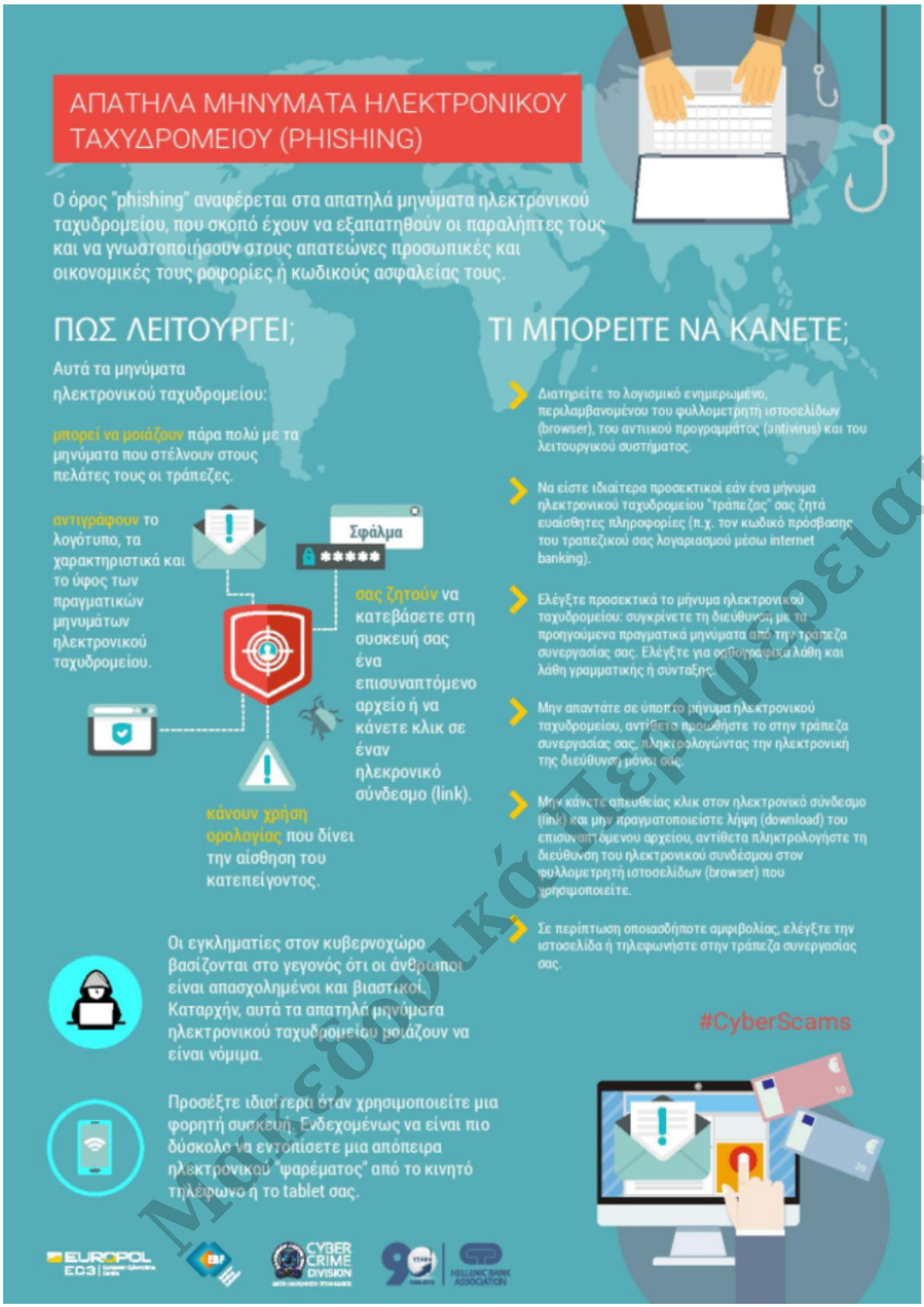

Μακεδονικό Πατριωτικό

0 comments

Χρόνια Πολλά επί 5!

Author: Τάκης Βοκολίδης - Published 26/10/2021 11:08

Με πέντε Δημήτρηδες στον Συνεταιρισμού μας έχουμε σήμερα πενταπλές ευχές και πενταπλά

κεράσματα!

3 comments

«
1 (current)
2
3
»

Μακεδονικά Περιφερειακά